MÜPRO

MPR-3D-Verbinder Typ S+

feuerverzinkt

Anwendung

- Verbindungselemente für dreidimensionale Konstruktionen bei Vorwandinstallationen, Regalen sowie Schienenkonstruktionen
- Einsatzgebiet im Innen- und Außenbereich

Ihre Vorteile

- Einfache und schnelle Montage von dreidimensionalen Verbindungen in Kombination mit dem MPR-Verbindungsschloss Typ S+
- Flexible Anordnung des Schienenschlitzes der MPR-Systemschienen 41/41 im Mittel- bzw. Eckverbinder Typ S+
- Vielfältige Gestaltungsmöglichkeiten durch drei unterschiedliche Bauformen der Verbinder

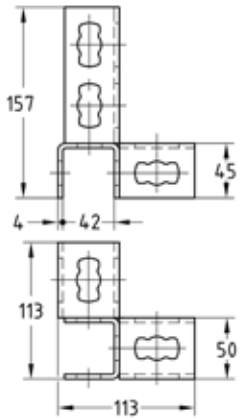

MPR-Eckverbinder links Typ S+

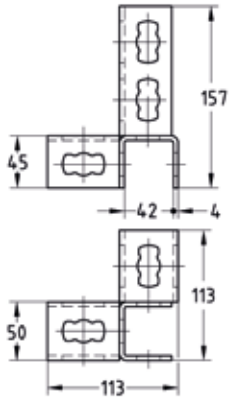

MPR-Eckverbinder rechts Typ S+

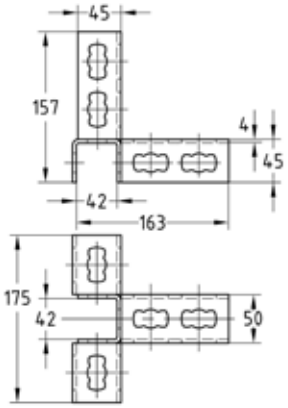

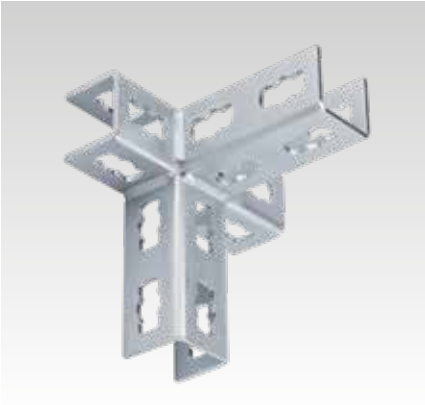

MPR-Mittelverbinder Typ S+

Ausführung	Für Profile	**Artikel-Nr.**	Abgabeeinheit	Mengeneinheit
Eckverbinder links	41/21-41/124	**165885**	10	Stück
Eckverbinder rechts		**165886**		
Mittelverbinder		**165887**		

01/2025