Grundplatten mit Mutter

mit zwei Langlöchern, Edelstahl

Größe	Gewinde	Langloch V	Loch-mitten-abstand C [mm]	Maße [mm] L	b	s	Material V2A Artikel-Nr.	Material V4A Artikel-Nr.	Abgabe-einheit	Mengen-einheit
1	M8	9 x 16 mm	54	80	30	3	**112405**	**112379**	10	Stück
	M10						**112393**	**112373**		
	M12						**112399**	**112377**		
2	M8	11 x 19 mm	80	120	40	4	**112465**	**112427**		
	M10						**112449**	**112415**		
	M12						**112457**	**112421**		
	M16						**112461**	**112425**		

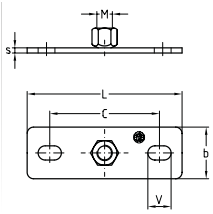

Grundplatten mit Muffe

rundumgeschweißt, mit zwei Langlöchern, Edelstahl

Größe	Gewinde	Langloch V	Loch-mitten-abstand C [mm]	Maße [mm] L	b	s	Material V2A Artikel-Nr.	Material V4A Artikel-Nr.	Abgabe-einheit	Mengen-einheit
2	½"	11 x 19 mm	80	120	40	4	**112431**	**112411**	10	Stück
	¾"						**112441**	**112413**		
	1"						**112429**	**112409**		

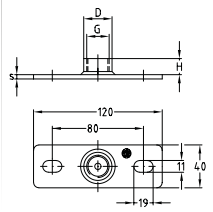

Lochband

mit geraden Kanten, Edelstahl

Länge [m]	Loch-Ø [mm]	Loch-abstand [mm]	Breite [mm]	Material	Artikel-Nr.	Abgabe-einheit	Mengen-einheit
10	6,5	12	17	V2A	**114792**	1	Rolle
50					**114795**		

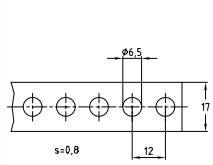

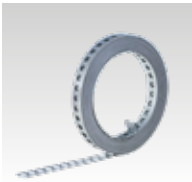

Rollen in 50 m Länge liefern wir im praktischen Abrollkasten.

Gewinderohre

Edelstahl

Gewinde	Länge [mm]	Material	Artikel-Nr.	Abgabeeinheit	Mengeneinheit
½"	1.000	V4A	**105145**	1	Stück
¾"			**113417**		
1"			**113369**		

01/2025